

Leos forældre og søskende;

Karl Krisitian Rasmussen (1893-1984)
Emma Louise Andersen (1899-1995)

Børn:

Georg Helmut Rasmussen (1917-1990)
Kaj **Leo** Reimer Rasmussen (1920-1998)
Edna Viola Rasmussen (1923-2001)
Eigil Verner Benjamin Rasmussen (1927-2004)
Evelyn Margret Rasmussen (1928-2012)

Karls forældre og søskende:

Niels Rasmussen (1844-1921)
Johanne Kirstine Petrine Pedersen

Børn:

Hanne Kirstine Rasmussen (1873-1921)
Maren Lovise Rasmussen (1876-1880)
Nielsine Rasmine Rasmussen (1879-ca.1925)
Sofie Frederikke Rasmussen (1886-1963)
Johannes Marius Rasmussen (1889-1966)
Jens Ferdinand Rasmussen (1892-1892)
Karl Kristian Rasmussen (1893-1984)

Emmas forældre og søskende:

Hans Ditlev Andersen (1867-1942)
Petra Vilhelmine Johanne Louise Hansen (1866-1953)

Børn:

Klaus Thorvald Andersen (1890-1896)
Martha Henriette Marie Andersen (1893-?)
Osvold Ferdinand Andersen (1894-1915)
Anna Christiane Andrea Andersen (1895-?)
Clare Kathrine Andersen (1897-1989)
Thora Dothea Andersen (1897-1966)
Emma Louise Andersen (1898-1899)
Emma Louise Andersen (1899-1995)
Thorvald Andersen (1904-1975)
Karl Richard Andersen (1907-1974)

Magnas forældre og søskende;

Jakob Kristian Johan Kristensen (1888-1966)
Agnes Kirstine Laursen (1890-1953)

Børn:

Olga Estella Kristensen (1914-2002)
Ebba Helene Kristensen (1915-2009)
Edvin Hagbart Kristensen (1916-?)
Dagney Kamilla Kristensen (1917-2001)
Magna Dorthea Kristensen (1919-2005)
Rosa Edith Jakobine Kristensen (1921-2003)

Jakobs forældre (født uden for ægteskab):

Christen Jensen Baade (1860-1949)
Jakobine Kristensen (1857-1930)

Barn:

Jakob Kristian Johan Kristensen

Halvsøskende:

Jakobine giftede sig med:
Mikkel Andersen (1831-1897)

Barn:

Andrea Mette Katrine Mikoline Andersen (1891-1945)

Agnes forældre og søskende:

Peder Kristen Laursen (1859-1944)
Dorthea Kirstine Nielsen (1861-1926)

Børn:

Laurinus Kristian Laursen (1883-1970)
Eller Marinus Laursen (1884-1924)
Karl Martinus Laursen (1885-1926)
Peder Hedegaard Laursen (1888-1962)
Agnes Kirstine Laursen (1890-1953)
Jens Ejnar Laursen (1894-1975)
Agathe Petra Laursen (1899-1973)
Helga Ottense Laursen (1901-1991)

Lea Rasmussen

Lea Rasmussen

Lea Rasmussen

Trundrup
Kendrup

7. klasse på udflugt til København. Står foran det gamle elefanthus i København Zoo, Leo sidder 2. rk til højre. 1934



Leos kusine i København: Irene Ruth Bech, datter af Leos moster Anna.



Irene Ruth Bech
København

Sommeren 1934 København

7. klasse på udflugt til København. Foran Roskilde Domkirke. 1934

1934



Sommeren 1934 Roskilde Domkirke

7. klasse på udflugt til København. Ved Køge Bugt. Leo yderst til højre. 1934



Sommeren 1934 Køge Bugt

Leos klasse på Kværndrup Skole, Leo sidder forrest til højre i drengerækken, 5. klasse. 1932



Kværndrup Skole 1932

Leo med skoletaske, måske far Karl og søster Viola i baggrunden . Trunderup 1932



Leo Ramussen 1933

3 søskende: Leo, Verner og Viola, Trunderup 1933



1933

Leo og en kammerat, 1933



1933

Richard, Leos morbror og hans kone Sonja



Sonja og Richard

Kan være Leo som konfirmand der står i døren, efterår 1934



*Efteråret
1934*

Leo skal ud med aviser, 1933



Leo Rasmussen 1933

Måske billede fra Leos konfirmation, efteråret 1934



Efteråret 1934

Leo med noget der ligner en harmonika, 1935



1935

Leo på Munkebo Bakke, 1935



Munkebo Bakke 1935

Leos bror Helmut på Munkebo Bakke, 1935



Munkebo Bakke 1935

Leos morfar Hans Ditlev med et rugbrød under armen, Bovense 1935



Lilles Andersen Bovense



Risinge 1935

Herregården Risinge 4 km nord for Bovense, 1935

1935



Risinge 1935

Leos forældres nybyggede hus i Trunderup, 1934



1934

Hildur og Lissa i København, Leos moster Claras døtre, 1935



Hildur og Lissa
1935

Spejlvendt billede af Leos forældres nybyggede hus i Trunderup, 1934



1934

Brahetrolleborg Slot ved Korinth, 1935



Brahetrolleborg Slot 1935

Leos morfar Hans Ditlev foran huset i Bovense



Ditlev Andersen Bovense

Leos forældres hus i Trunderup. På trappen fra venstre:
Leo, Helmot, Viola, Margret og Verner, Bygget 1934



1933

Leo viser sine cykelfærdigheder ned af
Trunderup Bakke, 1936



1936

Karl saver brænde og Emma står i bryggersdøren, 1936



1936

Fra mit hjem

Karl og Emma med Karls søster Sofie i midten, 1936



1936

Leos morfar Hans Ditlev med et rugbrød under
armen, Bovense, 1935



1935

Jeg tror der står "Partier fra Mullevej". Det er måske Mullerupvej mellem Mullerup og Kissendrup, eller Mullerupvej ved Kværndrup, 1936



Partier fra Mullerupvej





Sammen 1938 Kissendrup Elv

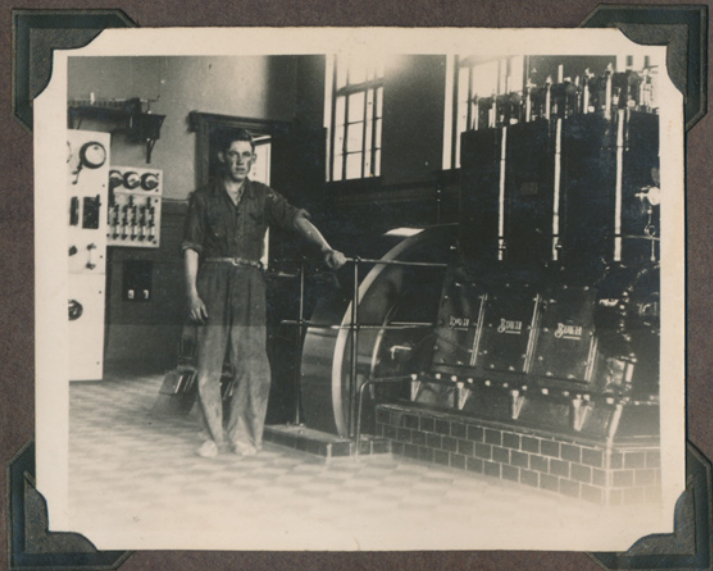

Leo på elværket, 1938



Leo i elektrikerlære, 1938

Sammen i 1938 Kissendrup Elv



Kissendrup Elværk, 1938

Leo, 1938



1938

Leos søster Viola, 1938



1938

Leo og Viola, 1938



1938

Lammur 1938



Leo og søskende, 1938
Bagerst fra venstre Leo, Helmut og Viola.
Forrest : Verner og Margret

1938

Leo til højre



Kissendrup Elværk

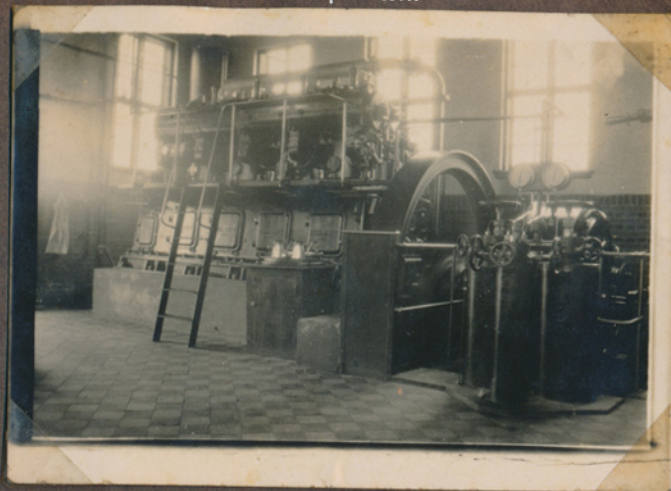

Leo reparerer radio

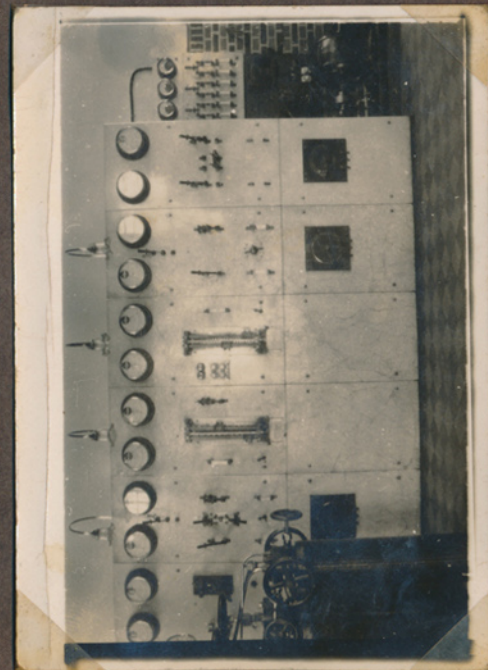

Kissendrup Elværk

Leos bror Helmot



Leo og Magna



Leos bror Helmot



I midten Ellen Pliniussen og Leo



Leos søster Viola



Leo oo kæreste



1. juli 1940



1. juli 1940
1. juli 1940



1. juli 1940



Vejle



Vejle

Magna og Leo klar til cykeltur de står ved Pliniussen hus i Kissendrup, 1940



1940 Kissendrup



1940 Kissendrup



Måske Grindsted med besøg hos Leos morbror Richardt, 1940



Måske Grindsted med besøg hos Leos morbror Richardt, 1940



Magna 1940



Århus Havn 1940

Århus Havn 1940



Gudenåen ved Randers 1940

Randers



Hos leos morbror Richard og hans kone Sonja og datteren Kirsten i Grindsted 1940



Forrest Magnas mor Agnes, bagerst fra venstre Magna, hendes bror Hagbart, Leo og Magnas far Jakob, 1940



Magna og hendes søster Rosa ved forældrenes gård i Krogstrup 1940



Verners konfirmation
30. marts
1941.
Forrest fra
venstre:
Viola, Verner,
Margret og
Karls bror
Johannes.
Karl bagved i
midten



Bagerst fra
højre:
Sofie, Magna,
og Gunner
(Verners
fætter)



Verner på Råstrupvej i Gislev ved
Karls kusine Henriettes hus



Verner



Verner og Margret



Forrest Sofie og hends mand Peter
Bagerst Viola og Magna



Verner

Vna Verners Konfirmation 1941

Må være vindmøllen Leo satte op hos forældrene i Trunderup



Magna og Viola



Verner og Karls kusine
Henriette





Ellen Pliniussen, Kissendrup 1941



Sandsynligvis Pliniussens hus i Kissendrup 1941



Ellen og Anton Pliniussen, Kissendrup 1941

Januar 1941



Kissendrup 1941



Leo hos Pliniussens i Kissendrup 1941



Anton Pliniussen, Kissendrup 1941



Anton Pliniussen, Kissendrup 1941



Vandtårnet i Kerteminde 1941



Karl til venstre, 1941



Herregården Risinge, 1941



Leo i Nyborg, 1941



Leo i Nyborg, 1941

Nyborg 1941



Mælkemand i Nyborg, 1941



Mælkemand i Nyborg, 1941



På skovarbejde, Karl til venstre, 1941

Paa Skovarbejde



Anton Pliniusen, Kissendrup 1941



Sandsynligvis Pliniusens hus i Kissendrup, 1941



Hos Pliniussen i
Kissendrup, 1941



Ellen Pliniussen,
Kissendrup 1941



Ellen Pliniussen,
Kissendrup 1941



Kissendrup Danmark 1941



Leo i Nyborg, 1941



Kissendrup, 1941



Anton Pliniussen, Kissendrup 1941



Leo i Nyborg



Nyborg Havn, 1941



Leos søster Margret forrest til højre, 1941



Verner og Magna, 1941

Verner og Magna



Verner 1941

Verner



Magna og Leo 1941

Magna



Anton Pliniussen til højre 1941



Verner 1941

Verner og Verner



Prole



Viola 1941

Viola



Ellen Pliniussen på ladet 1941



Anton Pliniussen til højre 1941



Anton Pliniussen læsser af 1941



Ullerslev Elværks vindmølle
under bygning 1941

*Ullerslev Elværks vindmølle
under bygning*



Viola 1941

Viola



Emma 1941
(Leos tekst: bagparti)

Bagparti



Anton og Ellen Pliniussen
1941

Anton og Ellen



Anton og Ellen Pliniussen 1941

Anton og Ellen



Parasol 1941



Anton og Ellen



Anton Pliniussen 1941



Karl og Emmas hus set fra haven 1941



Anton Pliniussen 1941



Kunstkørsel i Ullerslev 1941



*Kunsts kørsel i Ullerslev
1941*





Ellinge transformatorstation 1941

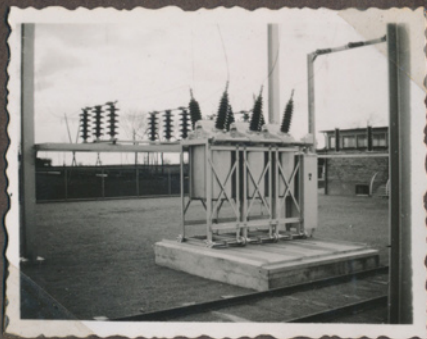

Ellinge transformatorstation 1941

Klinten ved Kerteminde, måske kystsikring 1941

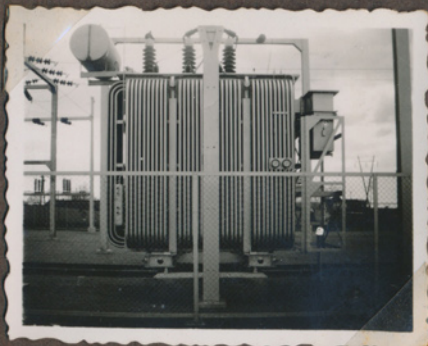

Klinten ved Kerteminde



Kerteminde havn 1941



Kerteminde Havn 1941

Magna i Kerteminde 1941

Skovsbo ved Rynkeby 1941



Magna ved Klinten
i Kerteminde 1941



Anton Plinius
i Odense 1941



Magna



Kerteminde



Skovsbo ved Rynkeby 1941



Risinge Herregård 1941



Johannes Hansen 1941

Johannes Hansen

Nr. 2,4 og 5: Ellen, Magna og Anton Plilniussen 1941



Cirkus Mieh i Nyborg 1941

Cirkus Mieh i Nyborg 1941



Vestergade i Odense 1941

Leo i Odense 1941

Anton Pliniussen i Odense 1941

Emma og Magna Trunderup 1941



Tidligt

Verner og Leo 1941

Karl Trunderup 1941



Branden Habels

Leo

Emma, Magna, Leo og Verner 1941



Tidligt

Elværks vindmølle 1941



And's Himmår



Odense Rutebilstation 1941
Kertemindebanens rutebil

Edinn-Barum

1941 Magna



Elv Hålle

Kertemindebanens rutelbil,
Chr. Pedersen 1941



Emma, Trunderup 1941



Kunne være Helmot og Verner

Odense Rutebilstation, Kongensgade, 1941



Odense Rutebilstation,
Kongensgade, 1941



Odense Rutebilstation 1941



Kertemindebanens rutebil,
holder ved Brugsen i Rynkeby, 1941

Leo sidder på rutebilens gasgenerator 1941
(tekst under foto: "En varm omgang omgang")



En varm omgang



Min Bedstemoder den 2. Maj 1941

6/5-
1941



Emmas mor Petra fylder 75 år 6. maj
1941 må være stuen i Bovense

Leo midt i billedet 1941



6. Kaffetaar



Stållen i Kissendrup Sjøsnes

Kissendrup Elværks vindmølle sættes op 1941



Leos mors barndomshjem i Bovense 1941

Leo med radio 1941
(Tekst: Ud på handel)



Ud på Handel



Foto taget fra vindmøllertårnet i Kissendrup, i baggrunden mejeriet 1941

Park fra Bræmme
Anton Pliniusen til højre 1941



Klippe fra Kissendrup
Klinten ved Kerteminde 1941

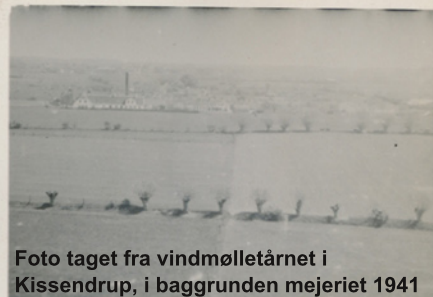

118 01

Sølvfasan på rede 1941



Sølvfasan på rede

Leo som artist 1941



Arbeid



Leo som artist 1941

Arbeid

Gillemanden

Magna ved Kerteminde Klint 1941



Poa Klinter

Sølvfasan og guldfasan 1941



Sølv og Guldfasan

Fingeret ulykke 1941



Harvænt

Karl og Emmas hus i trunderup 1941



Anton Pliniusen 1941



11/16/41



Fasan på rede 1941



Egeskov Slot 1941



Egeskov Slot

Fra venstre: Magna, Emma, Karl og Verner 1941



Køkken for Kilde

*Egeskov Have
1941*

Egeskov Have



Lodseplads
1941

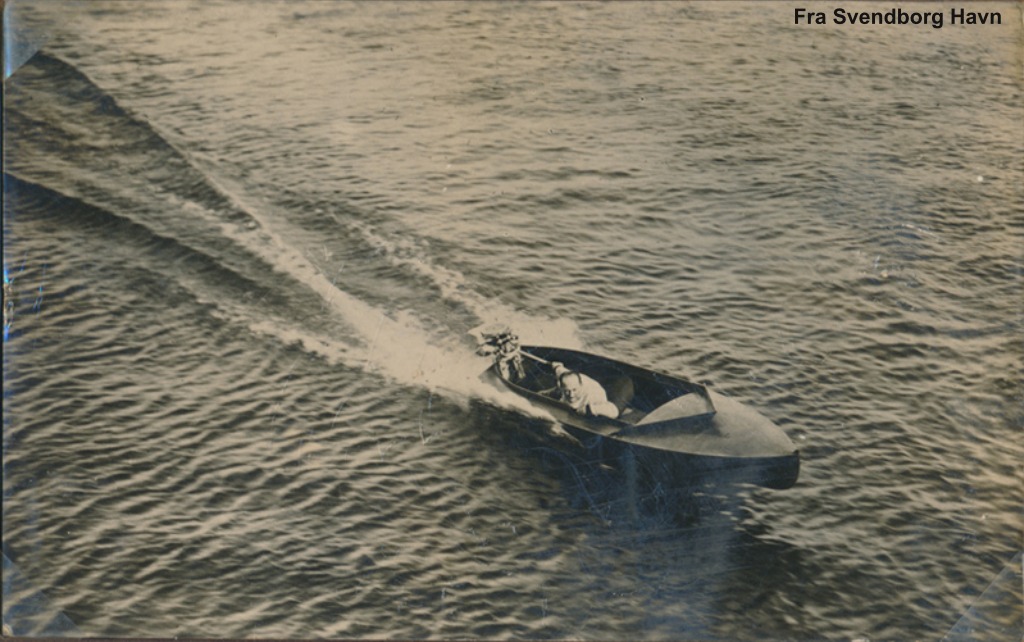

Fra Svendborg Havn

Lodseplads Helmot i haven hos Karl og Emma

Ligner
Ryslinge
Højskole



Viola ved butik

Fra Svendborg Havn

Sandsynligvis
togskinner
ved Odense



Fru Pedersen

Leos morbror Thorvalds kone Sigrid



Leo og Viola ved butik

Magna og Helmot måske i
Odense



Fru Pedersen

Sigrid

Købte billeder fra Roskilde Domkirke og omegn



Chorparten

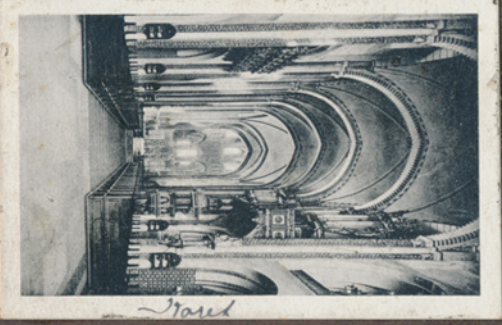

Nave



Ridende Dame og de Døds



Roskilde Lamkirke



Roskilde Lamkirke



Landsby

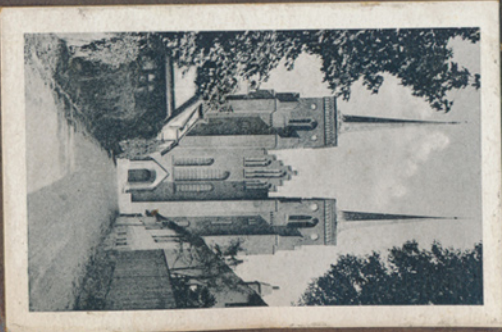

Malars Port



Roskilde Fjord